

乗り続けて守ろう! 私たちの公共交通

マイカー中心の黒部市では「バスや鉄道はほとんど利用したことがない」という市民の方が多いのが現状です。でも、もし公共交通がなくなったら私たちの暮らしに影響はないのでしょうか？
なぜ、公共交通が必要なのかを考えてみませんか。

市内路線バス・コミュニティ交通の収支状況

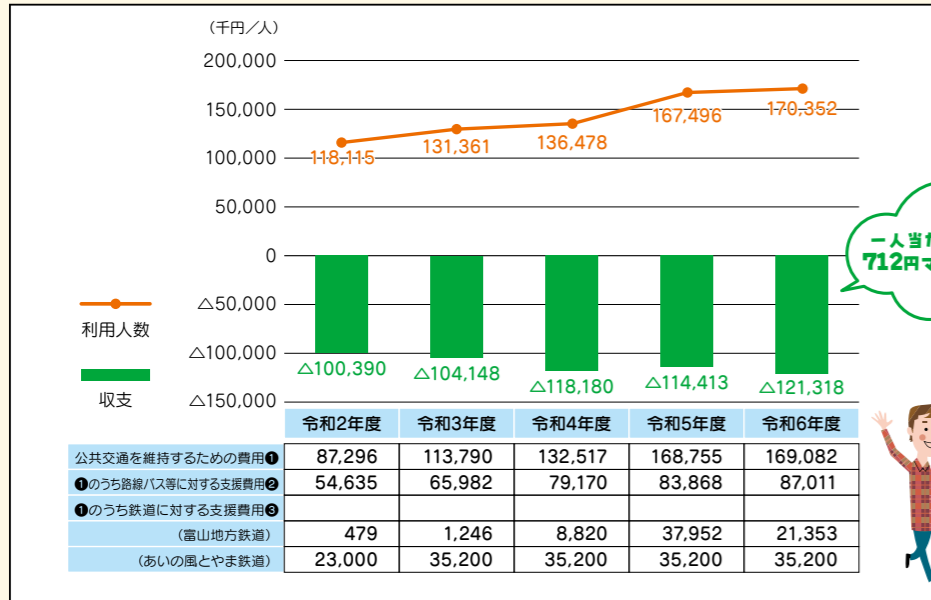

黒部市では、令和6年度末時点で路線バス(6路線)・愛本コミュニティタクシー・デマンドタクシーが運行されており、令和2年度から令和6年度の運行収支は全ての路線で赤字収支となっています。



もし公共交通がなかったら?

家族の外出が不便になります

ドライバーの高齢化が進み、運転免許を自主返納される市民の方が増えています。公共交通は、高齢者にとって買い物や通院など日常的な外出に欠かせません。
また、学生たちの通学を支えるのも公共交通です。黒部市は路線や公共交通サービスの維持を支援しています。



70歳以上の方へお知らせ

ふれあい福祉券で公共交通を利用しましょう!

70歳以上の方を対象にお配りしている、黒部市の「ふれあい福祉券」は市内の公共交通でも使うことができます(法人タクシーでは、1回につき10枚まで使用可)。ふれあい福祉券を使って公共交通でお出かけしてみませんか?

問合せ 黒部市福祉課 TEL 0765-54-2502

月1回、おでかけに公共交通をプラスして 意識して乗り続けていこう!

公共交通を守っていくためには、私たちが意識して利用し続けることです。「マイカーがなかったら困る」という気持ちをバスや鉄道に置き換えてみましょう。まずは、月1回の利用から。市民一人ひとりが利用することで、公共交通をより便利なサービスに育てていきましょう。

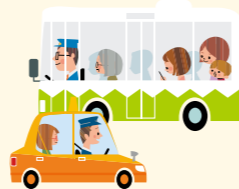

黒部市の公共交通に関する皆さまのご意見・ご要望をお寄せください。

問合せ先

黒部市都市計画課
TEL 0765-54-2647

中心市街地での移動に便利 無料公共自転車「ちょいのり黒部」

市内8ヶ所
自転車43台配置

令和7年に「あおーよ」にもステーションが整備されました。

問合せ
黒部市公共交通戦略推進協議会
(黒部市都市計画課)
TEL 0765-54-2647



ちょいのりステーション

公共交通で行こう!

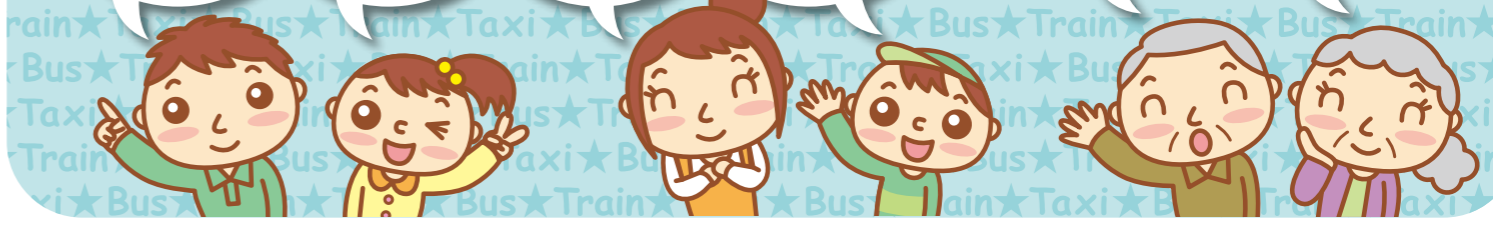

路線バスの運行ルート・運行形態が変わります!!

新幹線生地線・南北循環線

交通渋滞を緩和するため、I-TOWNバス停(黒部宇奈月温泉駅・黒部駅方面行き)の位置及びルートを変更します。(生地駅方面行きバス停の位置はそのままです。)

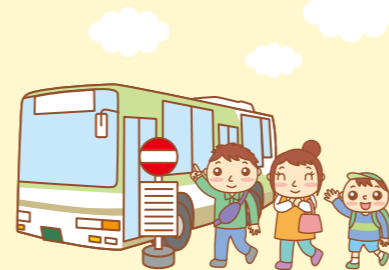

愛本コミュニティタクシー(内山・音沢連絡線、栗虫連絡線)

利便性の向上と効率的な運行に見直すため、内山・音沢連絡線について定時運行から予約式運行に変更します。
あわせて、内山・音沢連絡線、栗虫連絡線、共に月曜日から金曜日まで(祝日を除く)運行します。

※全ての予約式路線は、利用日の前日19時までに電話予約が必要です。

予約先: 宇奈月交通 TEL0765-62-1555

	内山・音沢連絡線	栗虫連絡線
これまで	定時運行 (月・木曜日)	予約式運行 (火・水・金曜日)
令和8年4月から	予約式運行 (月~金曜日)	予約式運行 (月~金曜日)

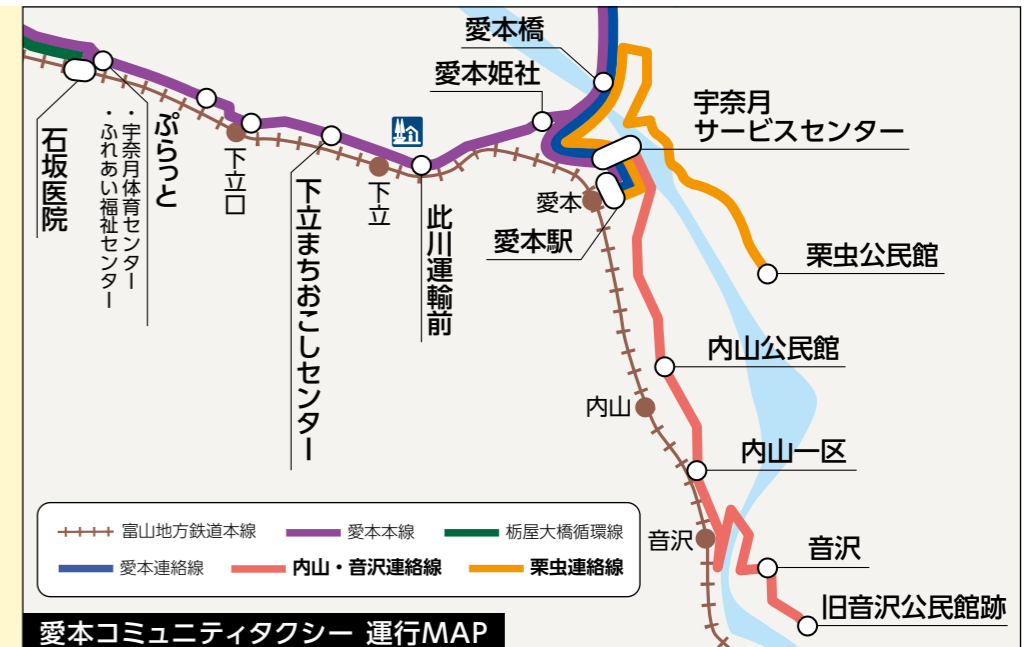

愛本コミュニティタクシー 運行MAP

公共交通で
行こう!

道の駅「KOKOくろべ」・「あおーよ」

道の駅「KOKOくろべ」や「あおーよ」へお出かけの際にはぜひ、市内路線バスや富山地方鉄道をご利用ください。

道の駅「KOKOくろべ」

乗入れ路線：生地循環線、石田三日市線



おかけ様で4月22日に4周年を迎えます。農林水産物直売所、特産品売場、フードコート、園地など、多くの方々に、ご来場をいただいております。

湯屋FUROBAKKA、コンテナホテル、PLANT黒部店など、「KOKOくろべ」周辺は、ますます便利になっています。

問合せ 道の駅「KOKOくろべ」電話 0765-54-3266

共に学び、共に輝く未来を築く 創造拠点として

くろべ市民交流センター「あおーよ」

乗入れ路線：石田三日市線、電動ミニバス
最寄りの鉄道駅：東三日市駅(富山地方鉄道)



あおーよ図書館を核として、三日市公民館、ほがらか子育て支援センター、移住・人つなぎ支援センター、市民活動推進施設があります。

くろべ市民交流センター「あおーよ」は、黒部市民が集い学ぶ、文化・交流の拠点として、市民の交流を積極的に推進するとともに、市民の主体的な活動の推進、市民協働の実現、さらには未来の黒部市を担う人材を育成する場の提供及びまちなかの賑わいを創出する施設です。

問合せ くろべ市民交流センター「あおーよ」電話 0765-54-1205

富山地方鉄道鉄道線の存続に向けて

現在、厳しい経営が続く富山地方鉄道鉄道線のあり方について富山県や沿線市町村、富山地方鉄道株式会社で議論が行われています。

富山地方鉄道鉄道線は、買物や通勤といった市民の日常生活における移動手段としての役割を担っています。

くわえて、高校への通学はもちろんのこと、小中学生の通学手段や宇奈月温泉や黒部峡谷等を訪れる観光客の移動手段としても非常に重要な路線です。



公共交通は、地域の暮らしを支える大切な資産です。公共交通の維持には、市民一人ひとりの利用が不可欠です。

通勤・通学や買い物、散策などいろんな場面で公共交通を活用してみましょう。



富山地铁電車、富山地铁バスをお得に使おう!

黒部市では、富山地方鉄道株式会社の定期券(ゴールドパス、夫婦deゴールド、いきいきパス)購入者のうち、70歳以上の方を対象に一部を助成します。



助成額 定期券購入費用の一部

限度額 1人につき 10,000円/年

【問合せ先】黒部市福祉課 TEL 0765-54-2502

黒部ワンコイン・フリーきっぷ
電車とバスで黒部を楽しむ、楽駅停車の旅

春のくろワンきっぷ 3/14(土)~4/26(日)の土日祝開催

大人500円、小人250円で1日乗り放題(乳幼児無料)

【問合せ先】くろワンきっぷ事務局(NPO法人黒部まちづくり協議会内)
http://www.kurowan.com TEL 0765-56-9687

高齢者の
運転免許自主返納
耳より
情報!



黒部市 満65歳以上の方はチェック!!

免許を返納しても安心! 公共交通ライフを支えます

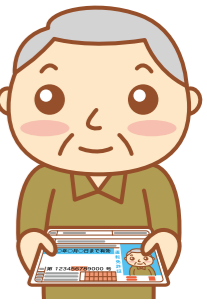

運転免許の返納後は、黒部市の公共交通がサポートします

黒部市民の方で支援対象となる方

運転免許を自主返納された
時の年齢が満65歳以上の方



+

有効期間内にすべての
運転免許を自主返納された方

支援
メニュー

希望者
全員に

市内バス8路線で使える!!

無期限有効のフリーパスを交付

フリーパスが利用できる路線

- 新幹線市街地線
- 新幹線生地線
- 生地循環線
- 石田三日市線
- 愛本コミュニティタクシー全線
- 電動ミニバス

- 池尻線
- 南北循環線



さらに下記メニューより、いずれか1つ選べます(1回限り)

- ①黒部市内タクシー業者のタクシー利用券…………… 1.5万円分
- ②富山地方鉄道ICカード【ecomyc】…………… 1.5万円相当
- ③富山地方鉄道ゴールドパスの購入費助成……………(上限1.5万円)
- ④電動補助機付自転車の購入費助成……………(上限1.5万円)
- ⑤デマンドタクシー回数券の購入費助成……………(上限1.5万円)

※掲載情報は、令和8年3月現在のものです。

満65歳以上の方が支援を受けるには手続きが必要です!

その1

黒部警察署または 運転免許センターで免許返納

運転免許を自主返納して

運転免許取消通知書

と

運転経歴証明書(※)

を受け取ります

※申請は任意です。申請する場合は手数料1,150円が必要です。

問合せ 黒部警察署
TEL 0765-54-0110

その2

黒部市役所で 支援手続きをします

手続きに必要なもの

- ★運転免許取消通知書
- ★運転経歴証明書のコピーまたは返納した運転免許証のコピー

※詳細は下記担当課へお問合せください。

問合せ 黒部市 市民環境課
TEL 0765-54-2501

さらに
耳より
情報!

免許返納+「運転経歴証明書」で電車・鉄道、バスが割引に!

富山地方鉄道全線、
地方路線バスの普通運賃が半額

問合せ 富山地铁テレホンセンター
TEL 076-432-3456

あいの風とやま鉄道の
普通運賃が半額

問合せ あいの風とやま鉄道
TEL 076-444-1300